

# Cómo Crear Una Cuenta De Autoservicio Ciudadana

<https://amarillotx-energovpub.tylerhost.net/Apps/SelfService#/home>

Para registrarse para obtener una cuenta, seleccione " Register " o " Guest "

Insertar la dirección de correo electrónico que se utilizará para la cuenta. (Si es una compañía, tenga en cuenta que varias personas podrían necesitar acceso).

Se debe enviar una confirmación por correo electrónico.

## Abra el correo electrónico y seleccione "Confirm"

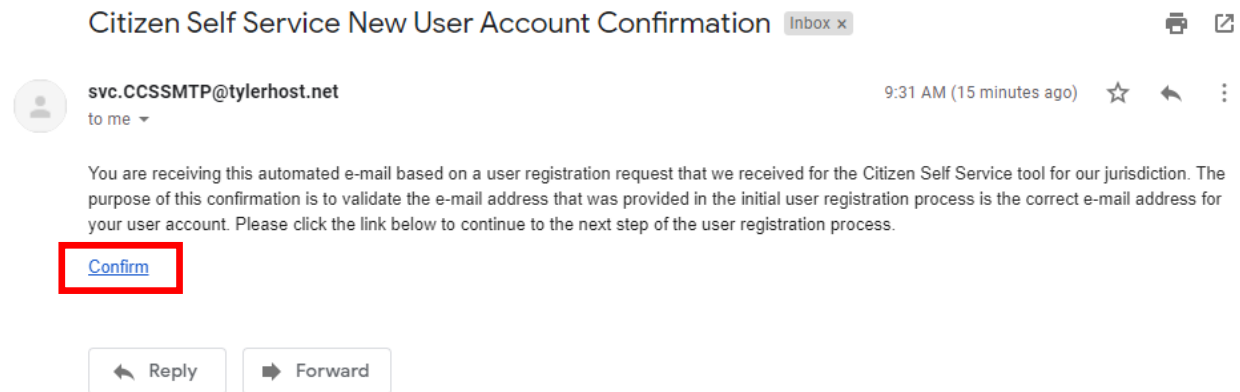

### Paso 2 de 4: Información de inicio de sesión:

- Crear un "Nombre de usuario", "Contraseña" y "Confirmar contraseña".
- Siguiendo seleccione " I'm not a robot "
- Después de que todo esté lleno, seleccione " Next "

tyler Citizen Self Service Good Morning, Guest ▾

Apply ▾ Home Today's Inspections Map Report Search 🔍 Calendar 0

Registration

Step 2 of 4: Login information

I'm not a robot  reCAPTCHA  
Privacy - Terms

Nombre de usuario - \*Username

Contraseña - \*Password

Confirmar contraseña - \*Confirm Password

Email cityofamarillobs1740@gmail.com

Next

### Paso 3 de 4: Información personal

- Llenar "Nombre", "Apellido", " Compañía " (si corresponde).
- Seleccione "Preferencia de contacto" y complete cualquier información (Preferible de elegir "Mobile Phone")
- Seleccione " Next"

#### Registration

Step 3 of 4: Personal Info

**Nombre** - \* First Name

First Name is required.

Middle Name

**Apellido** - \* Last Name

Last Name is required.

**Compañía (si corresponde)** - Company

\* Contact Preference

\* Email Address

\*REQUIRED

Additional Contact Information

[Back](#)

[Next](#)

## Paso 4 de 4: Dirección

### Rellenar:

- Valor numérico: Sólo número de su direccion
- Pre-Dirección: si corresponde
- Nombre de la calle
- Ciudad
- Estado
- Código postal
- Seleccione "Tipo de dirección"

Una vez hecho esto, seleccione "Enviar"

- Country Type:** US (dropdown menu)
- Valor numérico: Sólo número - \*Numeric Value:** 808 (text input)
- Pre-Dirección: si corresponde - Pre Direction:** S (dropdown menu)
- Nombre de la calle - Street Name:** Buchanan (text input)
- Street Type:** ST (dropdown menu)
- Unit Or Suite:** (empty text input)
- Ciudad - City:** Amarillo (text input)
- Estado - State:** TX (dropdown menu)
- Código postal - Postal Code:** 79101 (text input)
- County:** (empty text input)
- Seleccione "Tipo de dirección" - \*Address Type:** Mailing (dropdown menu)

Buttons: Back, Submit

Navigation: Apply, Home, Today's Inspections, Map, Report, Search, Calendar

User: Good Morning, Guest

Después de seleccionar " Submit", la cuenta se abrirá y estará lista para su uso.